



RUTA GUIADA

Excursión nocturna en Comes de Rubió

Observamos el cielo pirenaico y descubrimos el magnífico circo glacial de Comes de Rubió en el P.N. del Alt Pirineu

Pallars Sobirà, Lérida





¿POR QUÉ HACER ESTA RUTA?

Os proponemos una original **caminata nocturna invernal** -que según las condiciones del terreno podría requerir el uso de raquetas de nieve- en **Comes de Rubió** guiados por la **luz de los frontales** y seducidos por el misterio de la montaña invernal. Empezaremos la ruta con la última luz del día, esos **instantes mágicos donde la calma se apodera de la montaña** y los animales despiertan de su descanso diurno. Una vez que se haga de noche, siempre que las nubes nos lo permitan, empezará nuestro **viaje a través del cosmos**. Iremos caminando tranquilamente y haciendo algunas paradas cortas en las que con la ayuda de un **puntero láser** mostraremos las **constelaciones, planetas y nebulosas** más destacadas del cielo nocturno de invierno, mientras explicamos su mitología y leyendas.

La meteorología es caprichosa y no siempre tendremos la suerte de tener un cielo limpio. En estos casos la actividad se centrará en la búsqueda de **rastros de animales** y en la **interpretación del paisaje nocturno**, además de enseñar cómo **encender un fuego sobre la nieve sin mechero ni cerillas**.



RECORRIDO

Empezamos la ruta en el **puerto del Cantó**, límite comarcal entre el **Alt Urgell** y el **Pallars**. Subimos hacia el **Prat Muntaner** por el interior de un agradable bosque de pino silvestre y, más arriba, de pino negro. Poco a poco el bosque se va aclarando hasta llegar al Prat Muntaner, un lugar excepcional con vistas que abarcan desde el pico Saloria hasta la Pica d'Estats. Seguimos por un antiguo **camino de trashumancia** que resigue la cresta de la montaña hasta que descendemos al **refugio de Comes de Rubió**, donde paramos para recuperar fuerzas y tomar una bebida caliente. Retomamos la marcha por el fondo del **valle de Comes de Rubió** y regresamos al puerto del Cantó.

Nota: el itinerario previsto podrá variar ligeramente en función de las condiciones meteorológicas y del estado del terreno.



ALGUNAS COSAS QUE TE CONTAREMOS...

- Las constelaciones, planetas y nebulosas del cielo nocturno pirenaico.
- Las huellas y rastros de los animales en la nieve.
- El circo glacial de Comes de Rubió.
- Tipo de nieve y estado del manto nivoso.
- Las raquetas de nieve: historia, utilización, técnicas y progresión.

...Y MUCHOS DE LOS GRANDES SECRETOS DEL PIRINEO!



FICHA RESUMEN

Duración de la actividad: 4:45h aprox.

Tiempo efectivo andando (sin paradas): 3:30h aprox.

Exigencia física: Media. Ruta adecuada para personas con una buena condición física y que pueden realizar caminatas de 5h sin problemas.

Dificultad técnica: Baja. No obstante, la ruta transcurre por terrenos irregulares de alta montaña. En caso de uso de raquetas de nieve, la dificultad también es baja (iniciación).

Distancia: 10,9 km.

Desnivel acumulado: 400m.

Época recomendable: Invierno y primavera.

Hora y punto de encuentro: 16:00h de la tarde (diciembre) / 16:30h (enero, febrero y marzo) en el puerto del Cantó de la carretera N-260. Justo en la cima del puerto, divisoria entre el Pallars Sobirà y el Alto Urgel, hay un aparcamiento donde se pueden estacionar los vehículos.

Hora y punto de finalización: 21:00h de la noche (diciembre) / 21:30h (enero, febrero y marzo) en el puerto del Cantó.

Material individual imprescindible: Es imprescindible llevar frontal y ropa de montaña para realizar la ruta (ropa de abrigo, ropa transpirable y cómoda, pantalón y calcetines de montaña, botas de montaña impermeables de caña media-alta para proteger los tobillos, guantes, braga y gorro. Para la lluvia/nieve: poncho/capelina o anorak impermeable, polainas (recomendable) y funda impermeable para la mochila. Para el sol: gafas de sol, crema solar, protección para los labios y gorra).

Alimentación: Es necesario llevar agua y alguna cosa para picar durante la excursión (fruta, frutos secos, chocolate, barritas energéticas...).

Perfil del guía que realizará la actividad: Guía de montaña titulado con gran experiencia en el Parque Nacional. Guía interpretador del medio natural con amplios conocimientos en flora, fauna y geología.

Observaciones: Si tienes un número de pie menor de 35 o mayor de 47, por favor indícanoslo en el campo "Observaciones" del formulario de formalización de la reserva. Si tu peso es superior a los 120 kg, por favor indícanoslo también.

Nota: Rutes Pirineus no se hace responsable de los incidentes ocasionados por no llevar el material imprescindible indicado. Rutas Pirineos se reserva el derecho de excluir un participante si este no lleva el material imprescindible. Si alguna persona toma algún tipo de medicación, sufre alguna patología o ha tenido alguna lesión recientemente, por favor comentadlo en el momento de realizar la reserva.



¿POR QUÉ CON RUTES PIRINEUS?

- ✓ Porque gracias a nuestro guiaje **no tendrás que preocuparte** por la seguridad, por el recorrido, por la gestión de los tiempos ni por las dificultades que la ruta pueda presentar.
- ✓ Porque **te enseñaremos a progresar correctamente** con raquetas de nieve.
- ✓ Porque haremos **interpretación del medio natural invernal** y hablaremos de flora, fauna, geografía y geología. ¡Y vivirás la montaña como nunca antes lo has hecho!
- ✓ Porque nos encargamos de la **formación de grupos -siempre reducidos-** y tenemos un **gran equipo de guías**.
- ✓ Porque queremos que disfrutes de la nieve, **pases un día maravilloso** y descubras rincones increíbles del Pirineo, **¡también en invierno!**



PRECIO

FORMAT DE GRUP OBERT

Conformación del grupo por parte de RUTAS PIRINEOS en las fechas que se indican en la sección "Fechas programadas" de la [ficha web](#) de esta ruta:

- Precio: **50 €/persona** (IVA incluido).

El precio incluye:

- La planificación y preparación de la ruta y el seguimiento de las condiciones meteorológicas y del terreno antes y durante su realización.
- La gestión de la inscripción.
- La realización de la ruta guiada (guía de montaña titulado).
- El alquiler de las raquetas de nieve y los bastones.
- El seguro de accidentes para actividades realizadas en el medio natural.

El precio no incluye:

- El precio no incluye el desplazamiento hasta el punto de encuentro, los gastos ocasionados por el abandono de la ruta por cualquier motivo, los gastos ocasionados por cambios en el recorrido por motivos de seguridad (transfers, taxis...).

Nota: el grupo mínimo necesario para realizarse la actividad es de 4 personas. En caso de no poderse formar el grupo mínimo necesario, se devolverá el 100% del importe. Para grupos de 7 personas o más, por favor solicitar presupuesto a medida.

FORMATO DE GRUPO PRIVADO

En caso de querer realizar la travesía en formato de grupo privado (un guía para vosotros solos), contactémos por email (info@rutespirineus.cat) o teléfono y le prepararemos un presupuesto a medida.



RESERVA Y PAGO

Para cualquier consulta no dudes en contactarnos: info@rutespirineus.cat / +34 691 772 966.

La reserva se puede hacer por email o mediante el formulario web. Una reserva se considerará confirmada una vez efectuado el pago. Método de pago: transferencia bancaria o pago online.



ALGUNOS ALOJAMIENTOS CERCANOS A LA RUTA

- **Refugi Vall de Siarb**, Llagunes. www.refugivalldesiarb.com
- **Hotel LES BRASES**, Sort. www.hotelbrases.com
- **Hotel PESSETS & SPA**, Sort. www.hotelpessets.com
- **Alberg Rural CA L'ANTON**, Pujalt (Sort). www.calanton.com

Si te alojas en alguno de estos establecimientos, **avisa que harás ruta guiada con Rutas Pirineos**, ¡te tratarán genial!



ALGUNAS IMÁGENES...

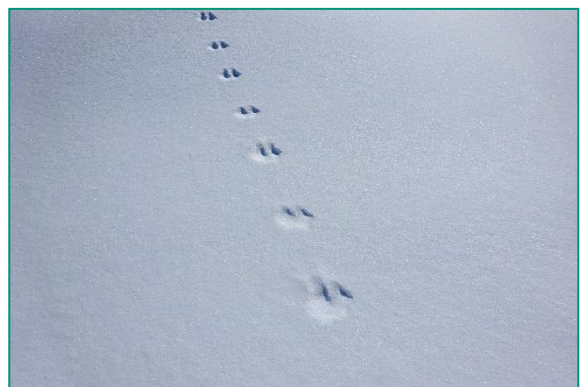



SALIDAS ORGANIZADAS DE UN DÍA: CONDICIONES Y ACEPTACIÓN

DATOS LEGALES

Rutes Pirineus Turisme Actiu de Muntanya SL (en adelante Rutes Pirineus) es una empresa especializada en la promoción del turismo de montaña en los Pirineos. Rutes Pirineus organiza rutas guiadas y, como organizadora de actividades físico deportivas en el medio natural, cumple con los requisitos que le corresponden según el "Decreto 56/2003", en virtud del cual tiene contratada una póliza de seguro de responsabilidad civil y una póliza de accidentes para participantes. A la vez dispone del personal cualificado de acuerdo a la "Ley 3/2008" de la Generalitat de Catalunya.

Rutes Pirineus está registrada como agencia de viajes con el número de licencia GC-004551.

Datos fiscales: Rutes Pirineus Turisme Actiu de Muntanya SL. Domicilio: C/Onze de setembre 22 1r, 08750 Molins de Rei (Barcelona). CIF: B66145095. Empresa inscrita en el Registro Mercantil de Barcelona en el "TOMO 44061, FOLIO 26, HOJA B 446.044, INSCRIPCIÓN 1".

INSCRIPCIONES

Para hacer la reserva el usuario debe cumplimentar el formulario de inscripción de la ruta guiada correspondiente y realizar el pago mediante la pasarela de pago segura de CaixaBank. Rutes Pirineus también ofrece la posibilidad de realizar el pago mediante transferencia bancaria (hay que solicitarlo por email a info@rutespirineus.cat).

Una reserva sólo se considerará confirmada una vez se haya realizado el pago.

ANULACIONES Y CAMBIOS

- Anulación por parte del participante: si algún participante es baja por causas ajenas a Rutes Pirineus y lo comunica 7 días o más antes de la fecha programada para la salida, le será devuelto el 80% del importe de la inscripción. Si causa baja entre 6 y 2 días antes de la fecha de la salida se le devolverá el 20% del importe de la inscripción. Si un participante causa baja el día antes, el mismo día de la ruta o no se presenta a la actividad, no se le devolverá ningún importe. Si un participante tiene que abandonar una vez comenzada la actividad, no se le devolverá ningún importe.
- Anulación por seguridad: Rutes Pirineus se reserva el derecho de anulación de la salida organizada si las condiciones meteorológicas y/o del terreno así lo aconsejan. La valoración de las condiciones meteorológicas y/o del terreno se realizará por los guías de montaña y profesionales de Rutes Pirineus de acuerdo con su criterio técnico. Rutes Pirineus se reserva el derecho de anular una salida por motivos de seguridad en cualquier momento. En caso que la anulación por motivos de seguridad se produzca cualquier momento antes del comienzo de la ruta guiada, Rutes Pirineus procederá a la devolución íntegra del importe de la ruta guiada. En caso que la anulación se produzca una vez la actividad ya haya comenzado, no se devolverá ningún importe.
- Anulación por parte de Rutes Pirineus: Rutes Pirineus se reserva el derecho de anular una salida organizada. Esta hecho se comunicará al participante por email o teléfono como mínimo 2 días antes de la fecha de la salida. Esta circunstancia supone la devolución de la totalidad del pago que el usuario haya efectuado (100% del importe) para la reserva de la actividad.
- Solicitud de cambio de fecha por parte del participante: es requisito para poder efectuar el cambio de fecha que haya fechas disponibles en el calendario de salidas guiadas de Rutes Pirineus para poderse efectuar el cambio y, a su vez, disponibilidad de plazas en la nueva fecha solicitada; en caso que no sea así, la solicitud de cambio de fecha tendrá el tratamiento de anulación. Si algún participante solicita el cambio de fecha de su inscripción y lo hace 7 días o más antes de la fecha de la salida, Rutes Pirineus procederá a efectuar el cambio. Si el cambio se solicita entre 6 días y 3 días antes de la fecha de la salida, la gestión del cambio estará sujeta a un recargo de 10 euros/persona a abonar por parte del participante. La solicitud de cambio de fecha 2 días antes de la fecha de la ruta tendrá el tratamiento de anulación.

Los participantes que quieran anular la inscripción o quieran efectuar un cambio de fecha deberán enviar un -mail al correo electrónico info@rutespirineus.cat. La fecha en la que se haya enviado este email será la que se considerará como fecha de anulación o cambio para aplicar las correspondientes condiciones.

CONDICIONES PARTICULARES INSCRIPCIONES VALE REGALO

Para inscripciones a partir del Vale Regalo de Rutes Pirineus, se pueden consultar las condiciones de inscripción, anulación y cambio en este enlace: www.rutaspirineus.org/condiciones-generales-de-uso-politica-de-privacidad



ACEPTACIÓN

La reserva de una salida de Rutes Pirineus Turisme Actiu de Muntanya SL implica la aceptación de los siguientes puntos:

1. Las actividades realizadas en el medio natural, como el alpinismo, el esquí de montaña, las raquetas de nieve y el senderismo, son intrínsecamente peligrosas, en mayor o menor medida según las características de la actividad y salida concreta. En el proceso de reserva, los participantes deben confirmar que conocen y asumen los riesgos que conlleva la actividad propuesta. Por este motivo, Rutes Pirineus declina toda responsabilidad por los daños que pudieran ocurrir fruto de acciones que estén fuera de su alcance y de las condiciones previamente pactadas.
2. Las actividades están sujetas a las condiciones meteorológicas y al número y características de las personas que participen en ellas. Por ello, los horarios y los itinerarios se pueden modificar o, incluso, suspender en parte o en su totalidad si las circunstancias así lo aconsejan, y se hará siempre bajo el criterio de los guías de montaña o técnicos acompañantes.
3. El cliente afirma no tener problemas físicos previos a la actividad, no haber ingerido medicamentos que le incapaciten para la correcta realización de la actividad, ni haber consumido, drogas, alcohol o algún tipo de estupefacientes antes de realizar la actividad. Las mujeres deberán comunicar un posible embarazo al efectuar la reserva.
4. Los menores de edad deberán ir acompañados de sus padres o tutores legales, y si no tendrán que entregar su autorización y consentimiento de participación en la actividad por escrito y debidamente firmada por sus padres o tutores legales.
5. El cliente debe hacer caso en todo momento de las indicaciones y consejos que el guía o técnico le indiquen, así como mostrar respeto al resto del grupo. Rutes Pirineus se reserva en todo momento el derecho de excluir aquellas personas cuyo comportamiento comprometa la seguridad del grupo. En ningún caso, estas personas recibirán indemnización alguna.
6. El material proporcionado para la realización de las actividades estará homologado si así se requiere y siempre se encontrará en un estado de uso correcto. En el caso que el participante lleve material propio, este será supervisado por nuestros técnicos y sólo se podrá utilizar si éstos lo consideran oportuno.
7. De acuerdo con lo dispuesto en el REGLAMENTO (UE) 2016/679 DEL PARLAMENTO EUROPEO Y DEL CONSEJO, de 27 de abril de 2016 ("RGPD"), le informamos de que sus datos personales serán tratados por parte de Rutes Pirineus para la propia gestión del pedido y de la actividad o viaje contratado. En ningún caso Rutes Pirineus cederá los datos a terceros, a excepción de aquellos casos en los que la comunicación de sus datos a terceros sea necesaria para poder cumplimentar la finalidad directamente relacionada con la organización, pago o asistencia al producto o servicio contratado. Sus datos personales serán tratados con la máxima confidencialidad. El participante tiene derecho a acceder a sus datos, modificarlos o suprimir en cualquier momento, enviando un correo electrónico a info@rutespirineus.cat o bien una carta por correo postal a: c/Onze de Setembre 22, 1r, 08750 Molins de Rei (Barcelona). Los datos personales se conservarán hasta la finalización del servicio o hasta que exista obligación legal. La legitimación para el tratamiento de los datos personales es el consentimiento del participante. El participante podrá revocar su consentimiento mediante el envío de un correo electrónico a info@rutespirineus.cat. También informamos al participante de su derecho a presentar una reclamación ante la Agencia Española de Protección de Datos, si considera que en el tratamiento de sus datos no se están respetando sus derechos.
8. Rutes Pirineus se reserva la posibilidad de incorporar alguna fotografía de la ruta guiada en sus canales de comunicación y promoción. En ningún caso se venderán estas fotografías a terceros. Si tenéis algún inconveniente, por favor comunicádnoslo.
9. Rutes Pirineus no se hace responsable de los incidentes ocasionados por no llevar el material imprescindible indicado. Rutes Pirineus se reserva el derecho de excluir un participante si este no lleva el material imprescindible.
10. Si algún participante quiere realizar la actividad con un perro acompañante, deberá comunicarlo antes de hacer la reserva.