



**RUTA GUIADA**

## **CAMINS DE MALA PETJA**

**Una espectacular travesía circular de 3 días que nos descubre  
los paisajes salvajes de la Alta Garrotxa**

Montagut i Oix, La Garrotxa, Gerona





## ¿POR QUÉ HACER ESTA RUTA?

Esta travesía nos descubre el Espacio Natural de la Alta Garrotxa: el territorio protegido más importante del Prepirineo oriental por su extraordinaria diversidad y singularidad. Durante la ruta nos adentraremos en valles preciosos -abruptos y solitarios-, caminaremos entre espectaculares acantilados y altas paredes de roca caliza, nos abriremos paso a través de encinares impenetrables, robledales y hayedos, y conoceremos la gran diversidad florística y faunística de esta zona. También visitaremos el importante patrimonio cultural de esta zona, poblada desde la Prehistoria: grutas y cuevas, ermitas románicas, castillos medievales y cortijos abandonados. Una experiencia extraordinaria!

Las "garrotxes" son las tierras ásperas y de mal andar, y lo descubriremos con esta propuesta de 3 días. El itinerario transcurre íntegramente por el espacio protegido de la Alta Garrotxa, pero pisaremos dos comarcas: la Garrotxa y el Ripollès, recorriendo el extenso municipio de Montagut i Oix y una parte del término de Camprodon. El punto de inicio y final de la travesía es Sadernes y haremos noche en dos pueblos preciosos, Oix y Beget, alojándonos en dos establecimientos rurales fantásticos que nos permitirán conocer, aún mejor, este territorio mágico!



## RECORRIDO

- **PRIMER DÍA: Sadernes - Oix**

*Tiempo total de actividad: 9-10h, distancia: 19 km, desnivel: +1.275m / -1.155m*

Cena y pernoctación en la Masia Can Pei.

- **SEGUNDO DÍA: Oix - Beget**

*Tiempo total de actividad: 8-9h, distancia: 17 km, desnivel: +995m / -855m*

Cena y pernoctación en el Hostal El Forn.

- **TERCER DÍA: Beget - Sadernes**

*Tiempo total de actividad: 10-11h, distancia: 19,5 km, desnivel: +1.200m / -1.460m*

*El itinerario se puede realizar durante todo el año a excepción de las épocas de mucho calor (julio, agosto) y después de fuertes lluvias (el itinerario atraviesa varios barrancos que debido a la crecida de los ríos pueden estar impracticables). El itinerario previsto podrá variar ligeramente en función de las condiciones meteorológicas y del estado del terreno.*

## ALGUNAS COSAS QUE TE CONTAREMOS...

- La singularidad del Espacio de Interés Natural de la Alta Garrotxa y su orografía.
- La flora y la fauna característica de la Alta Garrotxa.
- Las leyendas mágicas de la Alta Garrotxa.
- La historia de estas tierras desde la Prehistoria, durante la Edad Media y hasta la actualidad.
- El importante patrimonio cultural de este lugar.

## ...Y MUCHOS DE LOS GRANDES SECRETOS DEL PIRINEO!



## FICHA RESUMEN

**Duración de la actividad:** 3 días / 2 noches.

**Exigencia física:** Media-Alta. Ruta adecuada para personas que practican deporte con frecuencia y están habituadas a realizar caminatas de día entero con desnivel.

**Dificultad técnica:** Baja. Aunque la ruta transcurre por terreno de media montaña.

**Distancia total:** 56 km (3 días).

**Desnivel acumulado:** 3,500m (3 días).

**Época recomendable:** Otoño, invierno y primavera.

**Hora y punto de encuentro:** 9:00h en la oficina del Consorcio de la Alta Garrotxa en Sadernes.

**Material individual imprescindible:** Es imprescindible llevar ropa de montaña para realizar la ruta (Impermeable cortavientos, ropa de abrigo, ropa transpirable y cómoda, pantalones largos y calcetines de montaña, botas de montaña de caña alta para proteger los tobillos, guantes, braga y gorro. Ropa de recambio para cambiarse en los alojamientos. Para la lluvia: poncho/capelina impermeable y funda impermeable para la mochila. Para el sol: gafas de sol, crema solar, protección para los labios y gorra). Mochila de montaña adecuada. Frontal o linterna. Saco de dormir o saco sábana (en los refugios hay mantas). Opcional: tapones para los oídos para las noches en los alojamientos. Bastones telescópicos para andar.

**Alimentación:** Bebida o agua y la comida que cada uno considere oportuno para el primer día. Las cenas, los desayunos y los almuerzos (bolsa de picnic) nos los proporcionan en los alojamientos.

**Perfil del guía que realizará la ruta:** Guía de montaña titulado con amplia experiencia en el espacio protegido de la Alta Garrotxa. Amplios conocimientos en flora, fauna y geología del entorno.

*Nota: Si alguna persona toma algún tipo de medicación, sufre alguna patología o ha tenido alguna lesión recientemente, por favor comentadlo en el momento de realizar la reserva.*



## PRECIO

**Precio total (guiaje + alojamiento pensión completa):** 355€/persona (IVA incluido).

El precio incluye la planificación y preparación de la ruta, la realización de la ruta guiada (guía de montaña titulado), el seguro de accidentes para actividades realizadas en el medio natural, los alojamientos en modalidad de Pensión Completa (valor total 150€: pernoctación, cena, desayuno y picnic para el día siguiente).

\* Grupo mínimo necesario para realizar la actividad: 4 personas. En caso de no poderse formar el grupo mínimo necesario, se devolverá el 100% del importe. Para grupos de 7 personas o más, por favor solicitar presupuesto a medida. Para grupos cerrados que quieran una salida privada, por favor consúltanos.

La pernoctación se realizará en habitación compartida en dos alojamiento rurales llenos de encanto. En caso de interés en habitación privada, por favor indicarlo en el momento de contactarnos y os informaremos de la disponibilidad y opciones.

El precio no incluye el desplazamiento hasta el punto de inicio/final de la ruta ni los consumos extras en los alojamientos (bebidas extras, etc.).



## RESERVA Y PAGO

Para cualquier consulta no dudéis en contactarnos enviando un email a [info@rutaspirineos.org](mailto:info@rutaspirineos.org).

La reserva podrá realizarse por email ([info@rutaspirineos.org](mailto:info@rutaspirineos.org)) o mediante el formulario web. La reserva se considerará finalizada una vez efectuado el pago.

**Rutas Pirineos quiere insistir en la necesidad de realizar la reserva con la máxima anticipación posible a fin de garantizar la disponibilidad de plaza en los refugios, especialmente en julio, agosto y septiembre.**



## ALGUNOS ALOJAMIENTOS CERCANOS A LA RUTA

- **Camping MONTAGUT**, Montagut. [www.campingmontagut.com](http://www.campingmontagut.com)
- **Alojamiento Rural VALLMAJOR**, Vallmajor, [www.vallmajor.com](http://www.vallmajor.com)
- **Hostal ALTA GARROTXA**, Tortellà, [www.hotelaltagarrotxa.com](http://www.hotelaltagarrotxa.com)
- **Hotel Rural CAN SEROLA**, Sales de Llierca. [www.canserola.com](http://www.canserola.com)
- **Fonda CA LA PAULA**, Castellfollit de la Roca. [www.fondacalapaula.com](http://www.fondacalapaula.com)



## ¿POR QUÉ CON RUTAS PIRINEOS?

- ✓ Porque gracias a nuestro guiaje **no tendrás que preocuparte** por la seguridad, por el recorrido, por la gestión de los tiempos ni por las dificultades que la ruta pueda presentar.
- ✓ Porque durante el itinerario haremos **interpretación del medio natural** y hablaremos de flora, fauna, geografía y geología. ¡Y vivirás la montaña como nunca antes lo has hecho!
- ✓ Porque nos encargamos de la **formación de grupos -reducidos-** y tenemos **un gran equipo** de guías.
- ✓ Porque gestionamos las **reservas en los refugios** y aseguramos las plazas.
- ✓ Porque queremos que disfrutes de la montaña, **¡y goces de una experiencia maravillosa!**



## ALGUNAS IMÁGENES...

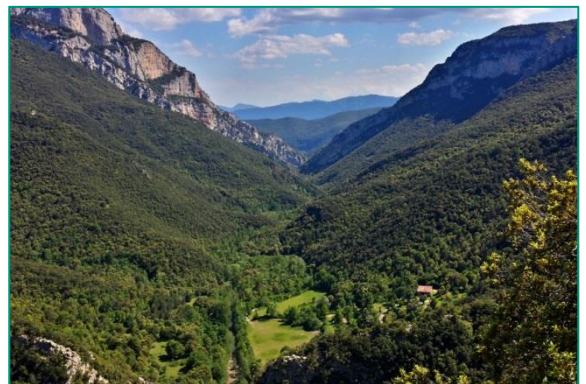





## ALGUNAS IMÁGENES...

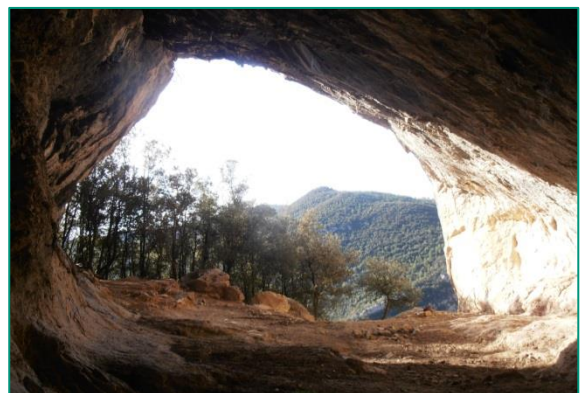
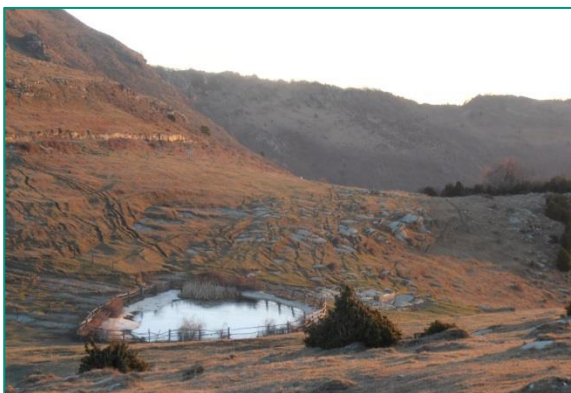
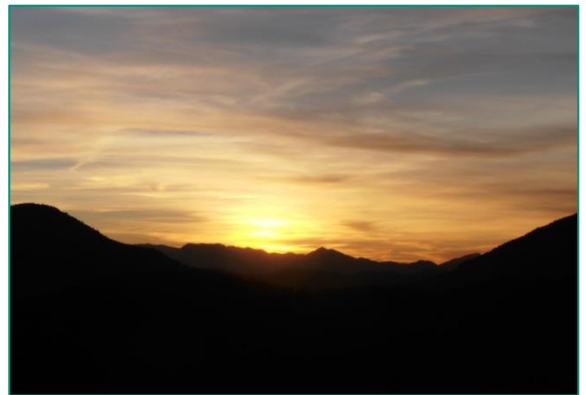

**CONDICIONES**
**SALIDAS ORGANIZADAS DE MÁS DE 1 DÍA (VIAJE COMBINADO)**

En el apartado [Condiciones Generales](#) dentro de la página web [www.rutaspirineos.org](http://www.rutaspirineos.org) se incluyen todas las condiciones que aplican en la contratación de cualquier salida organizada de más de 1 día (viaje combinado). En cualquier caso, a continuación resumimos algunas condiciones que consideramos de especial relevancia para este producto en particular:

**Pago del precio:**

1. En el momento de la perfección del contrato el consumidor deberá abonar una suma que corresponda al 40% del precio del viaje combinado o, en su caso, completar hasta ese importe las cantidades que hubiere entregado a cuenta. Si el consumidor no realiza dicho pago, la agencia le requerirá para que lo efectúe en el plazo razonablemente breve que le fije.
2. El pago del resto del precio se efectuará cuando la agencia ofrezca la entrega al consumidor de los títulos de transporte, bonos de viaje o cualquier otro documento indispensable para la correcta ejecución de las prestaciones que forman el viaje combinado. Si el consumidor no realiza dicho pago, la agencia le requerirá para que lo efectúe en el plazo que le fije. Si no le fija plazo, se entenderá que el pago deberá efectuarse a lo más tardar 7 días antes de la salida.
3. La agencia podrá resolver el contrato y aplicar las reglas establecidas para el desistimiento antes de la salida si el consumidor no realiza cualquiera de los pagos previstos en los apartados anteriores en el plazo que corresponda.

**Derecho de desestimación del consumidor:**

1. El consumidor tiene la facultad de desistir del viaje contratado en cualquier momento antes de la salida. Los importes retenidos en caso de desestimación del consumidor serán: a) Si se anula antes de 15 días de la fecha de salida del viaje, el 25% del importe de la actividad. b) Si se anula entre 15 y 7 días antes de la fecha de salida, el 50% del importe de la actividad. c) Si se anula con entre 7 y 2 días antes de la fecha de salida, el 75% del importe de la actividad. d) Si se anula con menos de 2 días de antelación, el 100% del importe de la actividad.
2. El desistimiento produce efectos desde el momento en que la voluntad de desistir del consumidor llega al conocimiento de la agencia.
3. Conocido el desistimiento, la agencia devolverá al consumidor las cantidades que hubiese abonado en el plazo máximo de un mes, deducidos los gastos de gestión y, en su caso, los gastos de anulación justificados y las penalizaciones.
4. Si el viaje combinado estuviera sujeto a condiciones económicas especiales de contratación, tales como flete de aviones, buques, tarifas especiales u otros análogos, los gastos de gestión, los gastos de anulación y las penalizaciones serán los que indique de modo explícito el folleto para ese viaje o los acordados de modo particular en el documento contractual.

**Cancelación del viaje por parte del organizador:**

El consumidor podrá optar entre: a) Que le reembolsen en el plazo máximo de un mes todas las cantidades pagadas, o b) Que, siempre que la agencia pueda proponérselo, le ofrezcan otro viaje combinado de calidad equivalente o superior. Si el viaje ofrecido es de calidad superior, la agencia no le exigirá suplemento alguno. También podrá aceptar la realización de un viaje de calidad inferior, pero en este caso la agencia le deducirá la diferencia de precio.

En ambos casos, el consumidor tiene derecho a reclamar la indemnización:

1. Si la cancelación del viaje se comunica dentro de los dos meses anteriores a la salida, la agencia deberá abonar al consumidor una indemnización en función del tiempo que falte para la salida, que como mínimo será de: a) El 5% del precio del viaje si se produce con una antelación de más de 15 días y de menos de 2 meses. b) El 10% del precio del viaje, si se produce con una antelación entre los 15 y 3 días. c) El 25% del precio del viaje, si se produce dentro de las 48 horas anteriores a la salida.
2. No existe obligación de indemnizar en los siguientes supuestos: a) Cuando la cancelación se debe a que el número de personas inscritas es inferior al exigido en el folleto o en el contrato para el viaje. En este caso, la agencia debe comunicar por escrito la cancelación al consumidor antes de la fecha límite fijada en el folleto o en el contrato. En su defecto, la agencia debe notificar la cancelación con una antelación mínima de diez días a la fecha de salida. b) Cuando la cancelación del viaje se debe a motivos de fuerza mayor. Son causas de fuerza mayor las circunstancias ajenas a la agencia, anormales e imprevisibles cuyas consecuencias no habrían podido evitarse, a pesar de haber actuado con la diligencia debida.



## ACEPTACIÓN

Rutes Pirineus Turisme Actiu de Muntanya SL (en adelante Rutas Pirineos) es una empresa especializada en la promoción del turismo de montaña en los Pirineos. Rutas Pirineos organiza rutas guiadas y, como organizadora de actividades físico deportivas en el medio natural, cumple con los requisitos que le corresponden según el "Decreto 56/2003", en virtud del cual tiene contratada una póliza de seguro de responsabilidad civil y una póliza de accidentes para participantes. A la vez dispone del personal cualificado de acuerdo a la "Ley 3/2008" de la Generalitat de Catalunya.

Rutas Pirineos está registrada como agencia de viajes con el número de licencia GC-004551.

*Datos fiscales: Rutes Pirineus Turisme Actiu de Muntanya SL. Domicilio: C/11 de Setembre nº 22 1º, 08750 Molins de Rei (Barcelona). CIF: B66145095. Empresa inscrita en el Registro Mercantil de Barcelona en el "TOMO 44061, FOLIO 26, HOJA B 446.044, INSCRIPCIÓN 1."*

La reserva de una salida de Rutas Pirineos implica la aceptación de los siguientes puntos:

1. Las actividades realizadas en el medio natural, como el alpinismo, el esquí de montaña, las raquetas de nieve y el senderismo, son intrínsecamente peligrosas, en mayor o menor medida según las características de la actividad y salida concreta. En el proceso de reserva, los participantes deben confirmar que conocen y asumen los riesgos que conlleva la actividad propuesta. Por este motivo, Rutas Pirineos declina toda responsabilidad por los daños que pudieran ocurrir fruto de acciones que estén fuera de su alcance y de las condiciones previamente pactadas.
2. Las actividades están sujetas a las condiciones meteorológicas y al número y características de las personas que participen en ellas. Por ello, los horarios y los itinerarios se pueden modificar o, incluso, suspender en parte o en su totalidad si las circunstancias así lo aconsejan, y se hará siempre bajo el criterio de los guías de montaña y de los técnicos acompañantes.
3. El cliente afirma no tener problemas físicos previos a la actividad, no haber ingerido medicamentos que le incapaciten para la correcta realización de la actividad, ni haber consumido, drogas, alcohol o algún tipo de estupefacientes antes de realizar la actividad. Las mujeres deberán comunicar un posible embarazo al efectuar la reserva.
4. Los menores de edad deberán ir acompañados de sus padres o tutores legales. En caso contrario deberán entregar su autorización y consentimiento de participación en la actividad por escrito y debidamente firmada por sus padres o tutores legales.
5. El cliente debe hacer caso en todo momento de las indicaciones y consejos que el guía o técnico le indiquen, así como mostrar respeto al resto del grupo. Rutas Pirineos se reserva en todo momento el derecho de excluir aquellas personas cuyo comportamiento comprometa la seguridad del grupo. En ningún caso, estas personas recibirán indemnización alguna.
6. El material proporcionado para la realización de las actividades estará homologado si así se requiere y siempre se encontrará en un estado de uso correcto. En el caso que el participante lleve material propio, este será supervisado por nuestros técnicos y sólo se podrá utilizar si éstos lo consideran oportuno.
7. De acuerdo con lo dispuesto en el REGLAMENTO (UE) 2016/679 DEL PARLAMENTO EUROPEO Y DEL CONSEJO, de 27 de abril de 2016 ("RGPD"), le informamos de que sus datos personales serán tratados por parte de Rutas Pirineos para la propia gestión del pedido y de la actividad o viaje contratado. En ningún caso Rutas Pirineos cederá los datos a terceros, a excepción de aquellos casos en los que la comunicación de sus datos a terceros sea necesaria para poder cumplimentar la finalidad directamente relacionada con la organización, pago o asistencia al producto o servicio contratado. Sus datos personales serán tratados con la máxima confidencialidad. El participante tiene derecho a acceder a sus datos, modificarlos o suprimir en cualquier momento, enviando un correo electrónico a [info@rutespirineus.cat](mailto:info@rutespirineus.cat) o bien una carta por correo postal a: c/Onze de Setembre 22, 1r, 08750 Molins de Rei (Barcelona). Los datos personales se conservarán hasta la finalización del servicio o hasta que exista obligación legal. La legitimación para el tratamiento de los datos personales es el consentimiento del participante. El participante podrá revocar su consentimiento mediante el envío de un correo electrónico a [info@rutaspirineos.org](mailto:info@rutaspirineos.org). También informamos al participante de su derecho a presentar una reclamación ante la Agencia Española de Protección de Datos, si considera que en el tratamiento de sus datos no se están respetando sus derechos.
8. Rutas Pirineos se reserva la posibilidad de incorporar alguna fotografía de la ruta guiada en sus canales de comunicación y promoción. En ningún caso se venderán estas fotografías a terceros. Si tenéis algún inconveniente, por favor comunicádnoslo.
9. Rutas Pirineos no se hace responsable de los incidentes ocasionados por no llevar el material imprescindible indicado. Rutas Pirineos se reserva el derecho de excluir un participante si este no lleva el material imprescindible.
10. Si algún participante quiere realizar la actividad con un perro acompañante, deberá comunicarlo antes de hacer la reserva.